

VAL DI SOLE
primavera



ATTIVITÀ, EVENTI, ESPERIENZE
1 APRILE - 31 MAGGIO 2026

Uffici Apt Val di Sole
tel. 0463 901280
info@visitvaldisole.it

Dimaro Tel. 0463 986113

Mezzana Tel. 0463 757134

Passo Tonale Tel. 0364 903838

Peio Fonti Tel. 0463 753100

Folgarida Tel. 0463 986608
info@visitdimarofolgarida.it

Commezzadura Tel. 0463 974840
prolococommezzadura@gmail.com

Marilleva 1400 Tel. 0463 757588
info@marilleva.it

Pellizzano Tel. 0463 751183
info@pellizzano.com

Vermiglio Tel. 0463 758200
info@vermigliovacanze.it

Ossana Tel. 0463 751301
ufficio.turismo@comune.ossana.tn.it

Cogolo Tel. 0463 090518
info@visitvaldipejo.it

Rabbi Tel. 0463 985048
info@valdirabbi.com

**IN
FO**

info@visitvaldisole.it - www.visitvaldisole.it

I dati personali raccolti per l'adesione alle iniziative riportate nel presente opuscolo saranno trattati dagli organizzatori delle singole iniziative in qualità di titolari ai sensi del GDPR 2016/679 e secondo le informative da loro stessi rese note.

PARCHI AVVENTURA

Percorsi aerei acrobatici attrezzati
e sicuri nel verde

➤ TRENTINO WILD

📍 Caldes **i** T. 0463 973278 - 340 2175873

🕒 **Apertura dal 10.04 tutti i giorni 9:00-17:00**

➤ FLYING PARK

📍 Malé - Loc. Regazzini **i** T. 392 4860806

🕒 **Apertura dal 18 al 21.04, dal 25 al 27.04, l'01.05 e ogni sabato e domenica di maggio 10:00 - 17:30**

(presentarsi almeno 2 ore prima della chiusura del parco)

➤ ROPES COURSE EXTREME WAVES

📍 Commezzadura **i** T. 0463 970808 - 335 7080539

🕒 **Apertura dall'01.05**



SPORT & OUTDOOR



MOUNTAIN BIKE

Val di Sole Bikeland: un paradiso per gli amanti delle due ruote grazie alla facile ciclabilità di 35 Km ed ai numerosi percorsi di MTB.

NOLEGGIA LA TUA BIKE PRESSO I SEGUENTI CENTRI:

- RABBI E-BIKE RENT, GO & FUN***
📍 Rabbi **i** T. 335 6857295 - 348 6700814
🕒 Apertura dal 20.04
- ANDREIS BIKE RENT**
📍 Malé **i** T. 0463 901585 - 0463 902822
🕒 Apertura dal lunedì al sabato - su richiesta domenica e festivi
- ARMARI SPORT**
📍 Monclassico **i** T. 0463 973370
🕒 Apertura dall'01.05 dal martedì al sabato
- ROSATTI SPORT**
📍 Dimaro **i** T. 0463 974626
🕒 Apertura dal martedì al sabato
- TRENTINO WILD***
📍 Dimaro **i** T. 0463 973278 - 340 2175873
🕒 Apertura dall'11.04
- VAL DI SOLE BIKE RENT & TOUR***
📍 Dimaro **i** T. 327 3770809
🕒 Apertura su richiesta

- CENTRO BIKE VAL DI SOLE***
📍 Commezzadura **i** T. 334 8575209
🕒 Apertura dal 30.05
- PROMESCAIOL OUTDOOR ADVENTURE LIFE**
📍 Mezzana **i** T. 328 0253924
- URSUS ADVENTURES***
📍 Mezzana e Cusiano di Ossana
i T. 0463 636175 - 334 8468540
🕒 Apertura dal 20.04
- SKIAREA SPORT SHOP***
📍 Marilleva 900 **i** T. 0463 757163 - 375 5249652
🕒 Apertura dal 15.05. In altri periodi su richiesta
- BICIGRILL**
📍 Pellizzano **i** T. 347 3506663
- VEGHER SPORT**
📍 Pellizzano **i** T. 0463 751137 - 379 113930
🕒 Apertura dal martedì al sabato.
Festivi e ponti aperto tutti i giorni
- PIT STOP BIKE***
📍 Celledizzo **i** T. 0463 754604
🕒 Apertura dal 13.04, dal lunedì al venerdì
8:00-12:00 e 14:00-19:00; sabato 8:00-12:00
- LODO SPORT**
📍 Vermiglio **i** T. 0463 758624 - 338 1987819
🕒 Apertura dal lunedì al sabato

* Possibilità di escursioni guidate di diversa tipologia in MTB, discese free ride, tour E-Bike.
Le attività proposte possono variare da centro a centro. È consigliata la prenotazione

BIKE BUS



Mostizzolo - Mezzana

📍 Corse a pagamento - Gratuite con Card
Max 24 bici / Max 3 carrellini portabimbo

1 17, 18, 19, 24, 25, 26 aprile
1, 2, 3, 8, 9, 10, 15, 16, 17, 22, 23, 24 maggio

2 tutti i giorni dal 29 maggio



		1 2	2	1 2
Mostizzolo - Bivio per Cis	solo carico	11:45	14:45	16:45
Caldes - Via IV Novembre, fermata scol. chiesa	solo carico	11:56	14:56	16:56
Malé - Ferrovia part.	carico/scarico	12:06	15:06	17:06
Dimaro - Ferrovia	carico/scarico	12:16	15:16	17:16
Daolasa - Ferrovia	solo scarico	12:26	15:26	17:26
Mezzana - Ferrovia	solo scarico	12:35	15:35	17:35

TREK E... ATTIVITÀ IN MONTAGNA

Vivi la passione per gli sport di montagna
in totale sicurezza con delle escursioni guidate

-  **FEDERICA IACHELINI AMM**
📍 Rabbi **i** T. 340 4629686
-  **MARCO TONSI AMM**
📍 Rabbi **i** T. 349 6110891
-  **GUIDE ALPINE VAL DI SOLE**
📍 Malé **i** T. 0463 903160 - 347 7457328
-  **NICOLA MOCHEN IML**
📍 Malé **i** T. 328 4564183
-  **VAL DI SOLE BIKE TREK & TOUR**
📍 Dimaro **i** T. 333 8116503
-  **EXPERIENCE VAL DI SOLE**
📍 Pellizzano **i** T. 327 8512910
-  **URSUS ADVENTURES**
📍 Cusiano di Ossana **i** T. 0463 636175 - 334 8468540
-  **ERIKA DALDOSS AMM**
📍 Vermiglio **i** T. 349 0862189
-  **MATTEO MENTASTI IML**
📍 Vermiglio **i** T. 348 1206789
-  **GIANNI TREPIN GA**
📍 Passo del Tonale **i** T. 348 9129723 - 342 3987853
-  **ATTILIO BRUSAFERRI IML**
📍 Val di Peio **i** T. 335 445376
-  **GRAZIA ZILORRI IML**
📍 Val di Peio **i** T. 339 1085943

VOLI IN ELICOTTERO



Sorvola le cime più belle della valle

-  **ELICAMPIGLIO***
📍 Monclassico **i** T. 0463 974044 - 335 7077736
-  **PROMESCAIOL OUTDOOR ADVENTURE LIFE***
📍 Mezzana **i** T. 328 0253924

* Prenotazione obbligatoria

VOLI IN PARAPENDIO BIPOSTO

Forti emozioni e nuove avventure nei cieli
azzurri della Val di Sole

-  **TRENTINO WILD***
📍 Dimaro **i** T. 0463 973278 - 340 2175873
-  **URSUS ADVENTURES***
📍 Cusiano di Ossana
i T. 334 8468540 - 0463 636175

* Prenotazione obbligatoria



MINIGOLF, PAINTBALL, TIRO CON L'ARCO ED ALTRE ATTIVITÀ OUTDOOR

Sfida i tuoi amici e divertiti nel verde

- **TRENTINO WILD***
📍 Dimaro **i** T. 0463 973278 - 340 2175873
🕒 **Apertura dal 30.04**
- **PROMESCAIOL OUTDOOR ADVENTURE LIFE***
📍 Mezzana **i** T. 328 0253924
🕒 **Apertura dal 30.05**
- **URSUS ADVENTURES***
📍 Cusiano di Ossana
i T. 334 8468540 - 0463 636175
🕒 **Apertura dal 20.04**

* Prenotazione obbligatoria

EQUITAZIONE

Tutti in sella alla scoperta del territorio

➤ CENTRO EQUITAZIONE ALPINA

📍 Pellizzano,

Loc. Pressenago lungo la pista ciclabile

i T. 348 4876411

Pony e cavalli per bambini, lezioni di equitazione, escursioni a cavallo, passeggiate con carrozza trainata da cavalli, visita alla fattoria. In caso di maltempo alcune delle attività si svolgeranno nel maneggio coperto.

🕒 **Apertura tutti i giorni 9:00 - 18:00.**

È gradita la prenotazione

➤ FEDE RANCH

📍 Peio, Loc. Castra, 1

i T. 339 7911521

Passeggiate a cavallo immersi nella natura, brevi trekking e giretti per bambini

PALESTRA ARRAMPICATA INDOOR

➤ PALAZZETTO DELLO SPORT

📍 Mezzana

i T. 347 4269557

🕒 **Apertura ogni martedì e venerdì in aprile e maggio 18:30 - 23:30.**

Possibilità di noleggiare attrezzatura in loco

ACQUA

PISCINE

Rinfrescati con un tuffo

➤ ACQUACENTER VAL DI SOLE

📍 Malé **i** T. 0463 902545

🕒 Apertura fino al 22.05 lunedì e venerdì 15:30-21:00; martedì, mercoledì e giovedì 9:00-13:00 e 15:30-21:00; sabato 15:30-20:00; domenica chiuso



➤ PONTE DI LEGNO

i T. 0364 91832

🕒 Apertura fino al 31.05 da lunedì a venerdì 11:00-20:30; sabato e domenica 15:00-19:30

TERME

Ritrova il tuo benessere!

➤ TERME DI RABBI

📍 Rabbi **i** T. 0463 983000

🕒 Apertura dal 29.05 con orario 8:30-12:00 e 15:30-19:00

➤ TERME DI PEJO

📍 Peio Fonti **i** T. 0463 753226

🕒 Apertura fino al 06.06 con cure termali da lunedì a sabato 15.00-19.00; massaggi ed estetica tutti i giorni 15.00-19.00; fitness da lunedì a sabato 11.00-19.00 / domenica 15.00-19.00; piscina e wellness: lunedì, mercoledì, venerdì e domenica 16.00-19.00, martedì, giovedì e sabato 13.00-16.00 e 16.00-19.00

01

RAFTING SUL FIUME NOCE

Il fiume Noce è tra i **10 fiumi migliori al mondo** per la pratica del rafting. Tuffati in un'avventura adrenalinica e ricca di divertimento insieme alle nostre esperte guide rafting.

TRENTINO WILD

- 📍 Caldes e Dimaro
- 📞 T. 0463 973278
M. 340 2175873
- 🕒 Apertura dal 10.04

EXTREME WAVES

- 📍 Commezzadura
- 📞 T. 0463 970808
M. 335 7080539
- 🕒 Apertura dall'01.05

X RAFT VAL DI SOLE

- 📍 Mezzana
- 📞 T. 0463 902990
M. 347 7448137
- 🕒 Apertura dall'01.05

URSUS ADVENTURES

- 📍 Cusiano di Ossana
- 📞 T. 0463 636175
M. 334 8468540
- 🕒 Apertura annuale Rafting dal 20.04

ADVENTURE VAL DI SOLE

- 📍 Caldes
- 📞 M. 379 1451685
- 🕒 Apertura dall'01.05

02

KAYAK AL LAGO SANTA GIUSTINA

Scopri i segreti del **Lago di Santa Giustina** a bordo di un Kayak ed esplora il Canyon del Rio Novella.

TRENTINO WILD

- 📍 Caldes e Dimaro
Partenza da Cles
- 📞 T. 0463 973278
M. 340 2175873
- 🕒 Apertura dall'01.05

X RAFT VAL DI SOLE

- 📍 Mezzana
Partenza da Banco di Sanzeno
- 📞 T. 0463 902990
M. 347 7448137
- 🕒 Apertura dall'01.05

URSUS ADVENTURES

- 📍 Cusiano di Ossana
Partenza da Loc. Plaze Predaia
- 📞 T. 0463 636175
M. 334 8468540
- 🕒 Apertura dal 20.04

PARCO FLUVIALE NOVELLA

- 📍 Romallo
Partenza da Revò
- 📞 T. 0463 422064
M. 329 8366160
- 🕒 Apertura dal 14.06

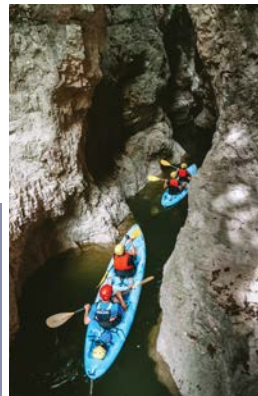

03

CANYON IN VAL DI NON

Luoghi nascosti tra fitte foreste, cascate vertiginose, cunicoli piuttosto stretti ma che ti lasceranno a bocca aperta appena li vedrai.

CANYON RIO SASS

- 📍 Fondo
- 📞 T. 0463 850000 - Visite guidate tutti i giorni. In fase di prenotazione saranno comunicati gli orari di visita disponibili. Ingresso a pagamento - www.canyonriosass.it
- 🕒 Apertura dal 27.03 con visite guidate alle 10:00 e alle 14:00, previa prenotazione

PARCO FLUVIALE NOVELLA

- 📍 Romallo
- 📞 T. 0463 432064 - 329 8366160
Visite guidate. Ingresso a pagamento www.parcofluvialenovella.it
- 🕒 Apertura dall'01.04 al 13.06 dal lunedì al sabato SOLO su prenotazione; domenica e festivi SENZA prenotazione ad orario continuato dalle 9:30 alle 15:30 (ultimo ingresso).

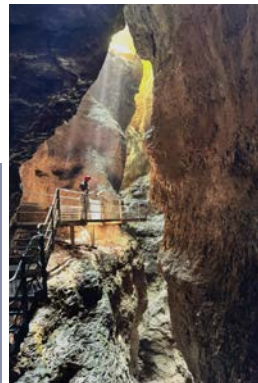

ARTE & CULTURA

MUSEO DEL MULINO AD ACQUA RUATTI

📍 Rabbi **i** T. 353 4264921

Scopri la vita di un mugnaio dell'Ottocento attraverso le stanze abitative e quelle di lavoro. Messa in funzione delle macchine.



🕒 **Aperto il 25.05 con visita guidata alle 17:00.**
In altri periodi su prenotazione

Entrata a pagamento. Ridotto con Trentino Guest Card

BIBLIOTECA STORICA "ALLA TORRACCIA"

📍 Terzolas **i** T. 331 8765360

Conserva 3.000 documenti prevalentemente sulla Val di Sole o sui territori limitrofi.

🕒 **Apertura da metà aprile a metà ottobre tutti i sabato pomeriggio 14:00-18:00.**
Altri periodi su prenotazione.
Entrata gratuita



RICHIEDI LA TRENTINO GUEST CARD ALLA STRUTTURA RICETTIVA CHE TI OSPITA E SCOPRI TUTTI I TESORI DEL TERRITORIO. **PER TE TANTI SCONTI ESCLUSIVI.** PER MAGGIORI INFORMAZIONI INQUADRA IL QR CODE



MUSEO DELLA CIVILTÀ SOLANDRA

📍 Malé **i** T. 353 4264921

Museo etnografico, accolto al piano terra dell'ex Palazzo Pretorile, con esposizione di oggetti ed attrezzi della tradizione solandra. Accessibile ai disabili.



🕒 **Apertura fino al 27.05 tutti i mercoledì dalle ore 15:00 alle ore 17:00. Dal 06.06 tutti i sabati e le domeniche con orario 14:30 - 18:30. Visite in altri giorni e orari su prenotazione.** Entrata a pagamento. Ridotto con Trentino Guest Card

FUCINA MARINELLI

📍 Malé **i** T. 353 4264921

Fucina idraulica ancora funzionante, ultima depositaria dei segreti degli illustri fabbri reti.

🕒 **Apertura su prenotazione.** Entrata a pagamento. Gratuita con Trentino Guest Card



MMAPE MULINO MUSEO DELL'APE

📍 Croviana **i** T. 328 3285780

Antico mulino situato ai margini dell'abitato di Croviana, ospita un museo interattivo dedicato interamente al Mondo delle api.

🕒 **Apertura 04.04** (con visite guidate alle 10:00, 11:00 e 15:00)
| **06.04** (con visite guidate alle 10:00 e 11:00)
| **25.04** (con visite guidate alle 10:00, 11:00 e 15:00)
| **02.05** (con visite guidate alle 10:00, 11:00 e 15:00)

Negli altri periodi apertura su prenotazione minimo 6 adulti. Entrata a pagamento. Ridotto con Trentino Guest Card



ECOMUSEO VAL MELEDRIO LA VIA DEGLI IMPERATORI

📍 Dimaro **i** T. 0463 986113 - 0463 986608

L'Ecomuseo tutela e racconta le pratiche storiche e culturali conservate nella Valle del Meledrio. Il percorso tematico inizia nei pressi dell'antica segheria veneziana e prosegue lungo il percorso della trementina. Sul tragitto si incrociano poi l'antico maglio e la calcara. Accesso libero



MUSEO DELLA GUERRA DI VERMIGLIO

📍 Vermiglio **i** T. 0463 758200

La collezione, ospitata presso il Centro Culturale di Vermiglio, raccoglie manufatti e reperti recuperati sulle montagne della zona del Passo del Tonale e sulle montagne dell'Adamello e della Presanella.

🕒 **Apertura fino al 05.04 dal lunedì al sabato 9:00-12:00 e 15:00-18:00. Dal 06.04 orario indicativo: dal lunedì al venerdì 9:00-12:00 e 15:00-18:00.**

Entrata a pagamento. Gratuita con Trentino Guest Card



FORTE STRINO

📍 Vermiglio **i** T. 0463 758200

Forte costruito nel 1862, posizionato sulla linea di difesa austro-ungarica durante la Prima Guerra Mondiale, con cimeli della Guerra Bianca.

📞 **Contattare direttamente per verificare date e orario di apertura.**

Entrata a pagamento. Gratuita con Trentino Guest Card



PEJO 14-18 LA GUERRA SULLA PORTA

📍 Peio Paese **i** T. 348 7400942

Dedicato agli eventi militari della Prima Guerra Mondiale che si sono svolti in alta quota, aiuta a comprendere l'esperienza dei soldati al fronte, ricostruendo una parte importante della storia di tutti i soldati sul fronte della Grande Guerra.

📞 **Apertura dal 24 al 26.04 e dall'01 al 03.05 10:00 - 12:00, 16:00 - 18:00.** In altri periodi a richiesta per piccoli gruppi. Entrata ad offerta libera



MUSEO RETICO

📍 Sanzeno **i** T. 0463 434125

📞 **Apertura dall'01.03 dalle 14:00 alle 18:00 sabato, domenica e festivi.**

Entrata a pagamento. Gratuita con Trentino Guest Card



MUSEO ETNOGRAFICO DELLE STREGHE

📍 Peio Paese **i** T. 340 2311537

Museo etnografico della magia e stregoneria popolare.

📞 **Apertura previa richiesta anticipata entro il giorno precedente la visita tutti i giorni 10:00-12:00 e 16:00-19:00.** Entrata a pagamento



ECOMUSEO PICCOLO MONDO ALPINO

📍 Celentino **i** T. 339 6179380

Visite guidate al laboratorio di tessitura con gli attrezzi per la lavorazione tradizionale del lino.

📞 **Apertura lunedì 15:00-17:00, mercoledì e venerdì 10:00-12:00.** Entrata ad offerta libera



SANTUARIO DI SAN ROMEDIO

📍 Sanzeno **i** T. 0463 536198
380 1407271

📞 **Apertura: tutti i giorni Aprile dalle ore 9:00-17:30. Maggio e giugno dalle ore 9:00-18:00.** Entrata gratuita



CASTELLI & PALAZZI

CASTELLO SAN MICHELE

📍 Ossana **i** T. 0463 751301

Castello che sorge su uno sperone di roccia, caratterizzato dal suo possente mastio alto 25 metri.

🕒 **tutti i weekend dal 04.04 al 14.06 con orario 10:00-18:00.**

Entrata gratuita salvo eventi



CASTEL CALDES

📍 Caldes **i** T. 0461 497160

Maestoso maniero posto all'imbocco della Val di Sole, domina l'abitato di Caldes. Costruito tra il XIII e il XVII secolo, custodisce antiche leggende di amori infelici.

🕒 **Apertura dal 21.03 al 30.04 da martedì a domenica 9:30-17:00. Dall'01.05 da martedì a domenica 10:00-18:00.**

Chiuso i lunedì non festivi.

Entrata a pagamento. Gratuita con Trentino Guest Card



PALAZZO MIGAZZI

📍 Cogolo **i** T. 339 6179380

Residenza nobiliare alpina, appartenuta alla lombarda famiglia Migazzi fino alla metà del 1700, ospita al primo piano un'esposizione permanente dedicata all'illustre Cardinale Cristoforo Antonio, al secondo mostre temporanee.

🕒 **Apertura mercoledì, venerdì e sabato 15:30 - 18:30. Mostra "Foto d'Autore", immagini del noto fotografo Faganello. Inaugurazione il 29.05.**

Entrata a pagamento. Ridotta con Trentino Guest Card



RICHIEDI LA TRENTINO GUEST CARD
ALLA STRUTTURA RICETTIVA CHE TI
OSPITA E SCOPRI TUTTI I TESORI
DEL TERRITORIO. PER TE TANTI
SCONTI ESCLUSIVI. PER MAGGIORI
INFORMAZIONI INQUADRA IL QR CODE



CASTEL THUN

📍 Vigo di Ton **i** T. 0461 657816

Edificato nella metà del XIII secolo, lo splendido castello della famiglia Thun domina dalla sommità di una collina la Val di Non, che si colora del bianco dei meli in fiore in primavera.

🕒 **Apertura fino al 30.04 dal martedì alla domenica 9:30-17:00. Da maggio dal martedì alla domenica 10:00-18:00.**

Aperture straordinarie 06.04 e 01.06.

Entrata a pagamento. Gratuita con Trentino Guest Card



CASTEL VALER

📍 Tassullo **i** T. 0463 830133

Dimora della famiglia Spaur: è un castello che, pur avendo ben 9 secoli di vita, è rimasto fedele alla sua eredità storico-artistica: a Castel Valer, infatti, tutto è perfettamente conservato.

🕒 **Apertura fino al 22.06 sabato, domenica e festivi solo visite guidate alle ore 10:00 e 15:00.**

Lunedì aperto per visita guidata alle ore 15:00. Aperture straordinarie: il 06.04 e dal 25.04 al 03.05 tutti i giorni con visite guidate alle ore 10:00 e alle ore 15:00.

Entrata a pagamento. Ridotto con Trentino Guest Card



CASTEL NANNO

📍 Nanno **i** T. 0463 830133

Castel Nanno ha una forma particolare, con una torretta centrale che sembra riprendere le vette delle Dolomiti di Brenta che lo incorniciano e quasi lo proteggono.

🕒 **Aperto dal 05.04 tutte le domeniche. Aperture straordinarie: 04.04; 25.04; 01.05; 02.05; 01.06; 02.06; Orario: 10:00 - 17:00.**

Entrata a pagamento. Gratuita con Trentino Guest Card



PALAZZO ASSESSORILE

📍 Cles **i** T. 0463 662091

Il Palazzo Assessorile sorge nel centro storico di Cles. Le sue forme attuali sono frutto di una ricostruzione quattrocentesca della più antica torre duecentesca che sorgeva nel sito. Attualmente ospita la mostra "Lascia che tutto ti accada".

🕒 **Aperto fino al 03.05 dal martedì alla domenica 10:00-12:00 e 15:00-18:00. Lunedì chiuso. Apertura straordinaria lunedì 06.04.**

Entrata a pagamento. Gratuita con Trentino Guest Card



CASTEL COREDO

📍 Coredò **i** T. 0463 830133

Il castello di Coredò è situato sul dosso vicino al paese, dove si trova anche l'antica chiesa. È circondato da un parco secolare per cui è poco visibile dal basso. Il castello è di proprietà privata.

🕒 **Apertura 06.04; 11.04; 25.04; 02.05; 09.05; 23.05; 01.06; 13.06; 27.06; (solo con visita guidata alle ore 17:30).**

Entrata a pagamento. Gratuita con Trentino Guest Card



PALAZZO NERO

📍 Coredò **i** T. 0463 830133

Conosciuto per il rogo delle streghe Palazzo Nero fu sede giurisdizionale dal Quattrocento, è situato in posizione dominante sulla Val di Non. Vanta una storia plurisecolare.

🕒 **Apertura 06.04; 11.04; 25.04; 02.05; 09.05; 23.05; 01.06; 13.06; 27.06; (solo con visita guidata successiva alla visita a Castel Coredò).**

Entrata a pagamento. Gratuita con Trentino Guest Card





ESPERIENZE DA NON PERDERE

SCIARE A 3000 M

📍 Ghiacciaio Presena - Passo del Tonale

📞 T. 0364 92066

Non perdere la possibilità di sciare fino a primavera inoltrata e goditi uno spettacolare panorama a 360° sul ghiacciaio delle Lobbie e del Pian di Neve. Orari indicativi impianti di risalita:

- cabinovia Paradiso 8:15-16:30

- cabinovia Presena 8:30-16:00

www.pontedilegnotonale.com

Verificare date ed orari di apertura

🕒 **Apertura fino al 03.05**

PONTE SOSPESO SULLA CASCATA RAGAIOLO

📍 Val di Rabbi

Camminare sopra le Cascate del Rio Ragaiolo, per più di cento metri nel vuoto, a 57 metri d'altezza con una vista spettacolare ed unica. Possibilità di escursione verso alcune malghe della Val di Rabbi che offrono ristoro.

LE MERIDIANE

📍 Monclassico e Presson 📞 T. 0463 986113

Il lento moto delle ombre scandisce silenziosamente l'incedere del tempo. Oggi i paesi delle meridiane vantano oltre 50 orologi solari che creano una preziosa galleria d'arte all'aperto liberamente fruibile.

PERCORSO STORICO-DIDATTICO

📍 Mezzana 📞 T. 0463 757282

Caseificio Presanella

Viaggio sensoriale alla scoperta della storia e del lavoro del caseificio attraverso pannelli illustrativi, vecchi attrezzi e video che raccontano le fasi di lavorazione, la vita rurale di un tempo e l'agricoltura di montagna. Possibilità di osservare attraverso una vetrata le fasi di lavorazione del latte e la sala riservata alla stagionatura del formaggio.

🕒 **Apertura dal lunedì al sabato 8:30-12:00 e 15:30-19:00**

PARCO NAZIONALE DELLO STELVIO

📍 Peio 📞 T. 0463 909773 - Rabbi 📞 T. 0463 909774

Custode fin dal 1935 delle meraviglie paesaggistiche delle vallate alpine di Peio e Rabbi, tutela la fauna e la flora di una vasta area protetta. Oltre ad offrire esperienze escursionistiche uniche, dispone di centri visita e percorsi tematici per conoscerne valore e finalità.

➤ Area Faunistica Runcal - Peio

Dove osservare da vicino cervi e caprioli.

🕒 **Apertura 03-04-05.04 e dal 14.04 al 07.06 dal martedì alla domenica 10:00 - 12:00 e 14:00 - 16:30**

➤ Centro Visitatori Peio - Cogolo

Dove approfondire il significato di un'area protetta sotto vari aspetti.

🕒 **Apertura dal martedì alla domenica 9:00-12:00 e 15:00-18:00**



➤ Punto Info Parco Rabbi

🕒 **Apertura dal martedì alla domenica 9:00-12:00 e 14:00-17:00**

➤ Il Bosco degli Urogalli - Peio

Divertimento, apprendimento e rigenerazione lungo questo comodo percorso che racconta alcuni aspetti della avifauna alpina e in particolare dei galliformi alpini.

➤ Casel di Somrabbi - Rabbi Loc. Somrabbi

Percorso espositivo di antichi attrezzi per la lavorazione tradizionale del latte, allestito nell'antico caseificio turnario del 1858.

🕒 **Apertura 25-26.04 e 2-3.05 con orario 9:30 - 16:30**
Entrata libera e gratuita

➤ "Fruscìo". Parco sonoro - Rabbi loc. Pozzatine

Sette postazioni sonore ed esperienziali immerse nel bosco, dove i suoni "artificiali" si armonizzano con quelli naturali.



IL TRENINO DEI CASTELLI

📞 T. 0461 216000



Un mezzo di trasporto forse insolito, per un'esperienza che davvero ti consigliamo di provare: una giornata sul «Trenino dei Castelli» a spasso tra cibo e cultura lungo le Valli del Noce, Val di Non e Val di Sole, alla scoperta del Castello S. Michele, di Castel Caldes, Castel Valer e Castel Thun.

Info, date e prenotazioni www.iltreninodeicastelli.it

SAPORI DI MALGA

Lasciate conquistare dai sapori genuini di una volta mentre ti godi il panorama montano. Qui di seguito ti proponiamo alcune malghe aperte in primavera dove gustare i piatti della nostra tradizione:

- **Malga Bassa di Fazzon**
(tel. 0463 750860 - 345 9486923)
- **Malga Frattasecca**
(aperta solo a Pasqua - tel. 320 1578322)
- **Malga Fratte** (aperta solo a Pasqua - tel. 331 4633633 - 339 2868811)
- **Malga Monte Sole** (tel. 0463 636134 - 340 3354361)
- **Malga Polinar** (tel. 338 5964846 - 328 9652152)
- **Malga Stablasolo** (tel. 339 6231944 - 377 1902529)
- **Malga Stabli** (tel. 346 6933370)

Si raccomanda di contattare direttamente le malghe per verificare giorni e orari di apertura!



EVENTI & ATTIVITÀ

MERCOLEDÌ 1 APRILE



ore 09:45
- 12:00

Folgarida
Biglietteria
della Funivia
del Belvedere

DIMARO FOLGARIDA ESCURSIONE AI MASI DI RONZOLA A FOLGARIDA*

Ciaspolata facile che si sviluppa lungo sentieri tracciati nel Parco Naturale Adamello Brenta, ai piedi delle bellissime Dolomiti di Brenta fino a raggiungere i masi tipici di montagna completamente immersi nella natura silenziosa. A pagamento. 0463 986608 - 0463 986113



ore 14:30
- 16:30

Croviana
parcheggio
Le Piazze

CROVIANA FOREST BATHING & MINDFULNESS*

Con il Bagno di Foresta svilupperemo la connessione con la Natura attraverso i sensi. A pagamento. 0463 986608 - 0463 986113



ore 09:15
- 12:45

Marilleva 1400
Ufficio
Informazioni



ANDAR PER
MONTI

MEZZANA AI PIEDI DEL RIFUGIO ORSO BRUNO

Nel cuore della Skiarea Campiglio Dolomiti di Brenta, saliremo fino ai piedi del Rifugio Orso Bruno, una terrazza scenografica sulle Dolomiti di Brenta. Riscenderemo poi lungo il sentiero dei Pastori, da cui potremo godere anche della vista del gruppo Ortles e Cevedale.

A pagamento. Prenotazione su www.visitvaldisole.it/it/andar-per-monti o presso gli uffici info Val di Sole



ore 09:30
- 12:00

Peio Paese
Mulino dei
Turri
(Via C. Turri II)

PEIO A SPAS PER PÉJ*

Passaggiata guidata nei luoghi più significativi del paese: Molin dei Turi, mulino degli anni Trenta tuttora funzionante, Casel de Péj, ultimo caseificio turnario, museo Pejo 1914-1918 La Guerra sulla Porta e la mostra Còme èren, testimonianza dei lavori di un tempo con modelli funzionanti in miniatura delle tipiche attrezzature.

A pagamento. 0463 753100 - 0463 090518

ore 21:00
- 23:00

Peio Fonti
Piazzale
Telecabina

TUTTE LE STELLE DEL PARCO*

Nel bosco di notte, ascoltando i fruscii degli alberi e il rumore dei nostri passi sulla neve, scopriremo un ambiente insolito e osserveremo le stelle accompagnati dalle guide del Parco dello Stelvio. A pagamento 0463 909773, Punto Informativo Parco Rabbi e uffici di valle
<https://www.visitvaldisole.it/it/andar-per-monti>



ore 16:00
- 17:00

Passo Tonale
Passo
Paradiso

GIOVEDÌ 2 APRILE

PASSO DEL TONALE PARADICE MUSIC – PARADICE ORCHESTRA: THE ANTHOLOGY

Le sfumature del rock'n'roll dagli anni del dopoguerra ad oggi.
Per programma completo, tariffe e acquisto: www.pontedilegnotonale.com

ore 20:30
- 23:00

Passo Tonale
Pista Valena

SCI NOTTURNO

L'attività può essere annullata in caso di maltempo.
A pagamento



ore 10:15
- 12:45

Peio Fonti
Arrivo
Telecabina
Tarlenta

PEIO LA MONTAGNA SI VESTE DI BIANCO*

Nel Parco Nazionale dello Stelvio, tra praterie d'alta quota e massi rocciosi occultati dalla neve, potrai scorgere la ricchezza dell'Area Protetta. Scopri con le guide del Parco ciò che accade sotto il manto nevoso, tra canti d'uccelli e animali nascosti tra gli alberi. A pagamento. 0463 909773. Prenotazione su www.visitvaldisole.it/it/andar-per-monti, Punto Informativo Parco Rabbi o presso gli uffici info Val di Sole



ore 10:30
- 11:30

Peio
Azienda
Agricola
Lualdi

LA VITA DEL CONTADINO DI MONTAGNA*

Immergiti completamente nell'atmosfera rurale per conoscere da vicino le pratiche agricole tradizionali. Degustazione finale di prodotti. Attività gratuita. 0463 090518 - 0463 753100



ore 09:00
- 12:00

Passo del
Tonale
Ufficio
Informazioni



ANDAR PER
MONTI



ore 16:00
- 17:00

Passo Tonale
Passo
Paradiso

VENERDÌ 3 APRILE

PASSO DEL TONALE LA CONCA DEL PRESENA*

Scesi dalla telecabina Paradiso, con le ciaspole sulla neve, ci si immerge in uno spettacolare ambiente naturale d'alta quota unico, panoramico ed autentico. Il percorso si sviluppa nei pressi della conca Presena a quota 2.700 m.
A pagamento. Prenotazione su www.visitvaldisole.it/it/andar-per-monti o presso gli uffici info Val di Sole

SABATO 4 APRILE

PASSO DEL TONALE PARADICE MUSIC – PARADICE BAND: ITALY ROCK HITS

Un viaggio attraverso i mille volti del rock italiano.
Per programma completo, tariffe e acquisto: www.pontedilegnotonale.com



ore 09:00
- 12:00

Rabbi Fonti
Punto
Info Parco



ANDAR PER
MONTI

DOMENICA 5 APRILE

RABBI SULLE TRACCE DEGLI ANIMALI DEL PARCO

Pigne mangiucchiate, rami spezzati, tracce e impronte; cammineremo nel silenzioso ovattato del bosco del Parco dello Stelvio per imparare a riconoscere le tracce che gli animali lasciano sulla neve e nei boschi e per apprezzare la bellezza del paesaggio invernale.
A pagamento. 0463 909773. Prenotazione su www.visitvaldisole.it/it/andar-per-monti, Punto Informativo Parco Rabbi o presso gli uffici info Val di Sole

VAL DI SOLE VAL DI NON

— WOW —

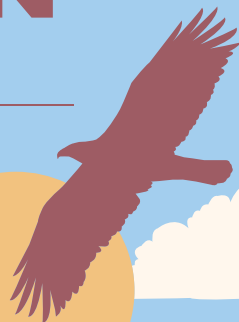

Vieni a trovarci nei punti info e chiedi il **LIBRETTO DELLE WOW EXPERIENCE**.
Descrizioni, dettagli, date, orari, prezzi:
tutto quello da sapere per prenotare le
esperienze e vincere il **GADGET**

ACQUISTA LE
ESPERIENZE



OUTDOOR

E- BIKE TOUR TRA I MELETI IN FIORE E CASTELLI

12, 19 e 26 aprile - 3, 10 e 17 maggio
Val di Non | Cles

IN KAYAK ALLA SCOPERTA DEL CANYON DEL RIO NOVELLA

tutti i giorni su prenotazione
Val di Non | Centri Kayak

MELAPEDALO - DI BORGO IN BORGO

25 e 26 aprile - 1, 2, 3, 9, 10, 16, 17, 23, 24
30 e 31 maggio - 6, 7, 13 e 14 giugno
Val di Sole | Centri Bike

RAFTING IN VAL DI SOLE

tutti i giorni su prenotazione
Val di Sole | Centri Rafting



AMBIENTE

A CAVALLO: UN LEGAME DA VIVERE

tutti i giorni dal 01.04 al 14.06
Pellizzano | Agritur Bontempelli

QUEL MAZZOLIN DI FIORI

ogni sabato dal 02.05 al 30.05
Val di Sole | varia in base al percorso



VISITE ALLA MINIERA ARGENTIFERA DI RUMO

ogni sabato dal 16.05 al 27.06
Rumo | Corte inferiore Loc. Tre Strade

DAL BOSCO ALLA TAVOLA: FORAGING CON ESPERTO

19 e 26 aprile - 3 maggio
Val di Non | Cles - Cavareno - Predaia



CULTURA



CACCIA ALL'INDIZIO A CASTEL VALER

ogni domenica fino al 21 giugno
Tassullo Ville d'Anauinia | Castel Valer

DAL LEGNO... UN'ARNIA DI MIELE

ogni giovedì dal 02.04 al 28.05
Ortisé | Casa dell'Ape

INTRIGO A CASTEL COREDO DI SERA

5 e 18.04 - 1, 16 e 30.05 - 6 e 20.06
Coredo Predaia | Castel Coredo

UNA SOTTILE LINEA D'OMBRA

24 e 28 aprile
Monclassico | Parco Biologo

VISITA E LABORATORIO AL MUSEO DELLA CIVILTÀ SOLANDRA

ogni mercoledì dal 29.04 al 27.05
Malé | Museo della Civiltà Solandra

ECOLOGIA DELLE PAROLE

ogni mercoledì dall'01.04 al 25.11
Monclassico | Fermata del Tram

VISITA E PICNIC SULL'ERBA NEI GIARDINI DI CASTEL NANNO

12, 25 e 26 aprile - 1, 2, 3, 10, 17, 24 e
31 maggio - 1, 2, 7, 14, 21 e 28 giugno
Ville d'Anauinia | Castel Nanno

GUSTO



MASTERCLASS DI TARASSACO

17 e 24 aprile Rabbi | Maso Fior di Bosco
2, 9, 16, 23 e 30.04 Predaia | Pineta

DOLCI SAPORI DI PRIMAVERA: LABORATORIO DI PASTICCERIA

20 e 27 aprile - 1 e 4 maggio
Rabbi | S. Bernardo Pasticceria Silvia

IL PROFUMO DELLA TRADIZIONE: NEL CAVEAU DEI FORMAGGI

ogni venerdì dal 3 aprile al 1 maggio
Mezzana | Caseificio Presanella

LA CASERADA

ogni mercoledì dal 15.04 al 27.05
Peio | Azienda Agricola Casanova

BENESSERE

FOREST BATHING TRA NATURA E CREATIVITÀ

18 aprile - 2 e 9 maggio
Cavareno | Parco Arte Natura



Collezione
2 esperienze
e vinci il
GADGET
2026



VAL DI SOLE
WOW



dalle ore
11:00

Peio Fonti
Ski area Pejo
3000

PEIO

FESTA DI CHIUSURA STAGIONE

La vera festa di chiusura della stagione invernale ti aspetta nella suggestiva Skiarea Pejo 3000! Un evento imperdibile per celebrare l'inverno tra musica, tradizione e puro divertimento sulle piste.



dalle ore
16:30

Marilleva 900
piazzale

LUNEDÌ 6 APRILE

MEZZANA

BELGIUM ROCKS VAL DI SOLE

Concerto della De Laatste Snow Band con la partecipazione di Stan Van Samang, Sam 'Snow'+Daddy 'D' e Nathalie Meskens. A seguire après-ski e live DJs.



ore 20:30
- 23:00

Passo Tonale
Pista Valena

MARTEDÌ 7 APRILE

PASSO DEL TONALE

SCI NOTTURNO

L'attività può essere annullata in caso di maltempo. A pagamento

dalle ore
16:30

Passo Tonale
Gazana Bar

BELGIUM ROCKS VAL DI SOLE

Concerto della De Laatste Snow Band con la partecipazione di Natalia e Jelle Cleymans. A seguire après-ski e live DJs.



ore 17:00
- 18:30

Peio
Azienda
Agricola
Casanova

PEIO

VISITA ALL'AZIENDA AGRICOLA CASANOVA*

Scopri e degusta tutti i prodotti dell'Azienda Agricola. A pagamento. 0463 753100 - 0463 090518



ore 08:00
- 16:00

Malè
piazze e vie
del paese

MERCOLEDÌ 8 APRILE

MALÈ

MERCATO



dalle ore
16:30

Marilleva 900
piazzale

MEZZANA

BELGIUM ROCKS VAL DI SOLE

Concerto della De Laatste Snow Band con la partecipazione di Nathalie Meskens, Tine Embrechts e Guga Baúl. A seguire après-ski e live DJs.



ore 09:30
-12:00

Peio Paese
Mulino dei
Turri
(Via C. Turri 11)

PEIO

A SPAS PER PÉJ*

Passeggiata guidata nei luoghi più significativi del paese: Molin dei Turi, mulino degli anni Trenta tuttora funzionante, Casel de Péj, ultimo caseificio turnario, museo Pejo 1914-1918 La Guerra sulla Porta e la mostra Còme èren, testimonianza dei lavori di un tempo con modelli funzionanti in miniatura delle tipiche attrezzature. A pagamento. 0463 753100 - 0463 090518



ore 20:30
- 23:00

Passo Tonale
Pista Valena

GIOVEDÌ 9 APRILE

PASSO DEL TONALE

SCI NOTTURNO

L'attività può essere annullata in caso di maltempo. A pagamento



dalle ore
16:30

Marilleva 900
piazzale

MEZZANA

BELGIUM ROCKS VAL DI SOLE

Concerto della De Laatste Snow Band con la partecipazione di Natalia e Jelle Cleymans. A seguire après-ski e live DJs.



ore 20:30
- 22:00

Mezzana
Palazzetto
dello Sport

VENERDÌ 10 APRILE

MEZZANA

SHOW COOKING IN OCCASIONE DELLA MOSTRA DEI TROFEI VAL DI SOLE

Dimostrazione "Cucinare carne di selvaggina della Val di Sole" con degustazione per tutti.

dalle ore
16:30
Marilleva 900
piazzale

BELGIUM ROCKS VAL DI SOLE

Concerto di De Laatste Snow Band e a seguire après-ski e live DJs.

ore 20:30
- 22:00

Vermiglio
Teatro Polo
Culturale

VERMIGLIO

TUTI MATI PER I SCHEI

Commedia teatrale in dialetto trentino.

SABATO 11 APRILE

ore 21:00
- 22:30

Dimaro
Teatro
Comunale

DIMARO

CON TUT EL BEN CHE TE VOI

Commedia teatrale in dialetto trentino

dalle ore
10:00

Mezzana
Palazzetto
dello Sport

MEZZANA

APERTURA MOSTRA TROFEI VAL DI SOLE

dalle ore
20:30

Mezzana
Palazzetto
dello Sport

BALLO DEL CACCIATORE

Con i Turbo Folk & Roll

ore 20:30
- 22:00

Peio Fonti
Auditorium
Terme

PEIO

EN BONE MAN

Commedia teatrale in dialetto trentino. Ingresso ad offerta libera in favore dell' Ass. AIDO

DOMENICA 12 APRILE

dalle ore
09:00

Mezzana
Palazzetto
dello Sport

MEZZANA

APERTURA MOSTRA TROFEI VAL DI SOLE

dalle ore
12:00

Mezzana
Palazzetto
dello Sport

PRANZO DEL CACCIATORE

SABATO 18 APRILE

PEIO

CON TUT EL BEN CHE TE VOI

Commedia teatrale. Ingresso ad offerta libera in favore dell' Ass. AIDO

DOMENICA 19 APRILE

MALÈ

GIORNATA ECOLOGICA

Tradizionale mattinata dedicata alla cura del nostro territorio con le associazioni del paese. L'attività si concluderà presso la Tavernetta, dove si potrà gustare insieme il pranzo organizzato dal Gruppo Alpini. Attività libera. Prenotazione richiesta per il pranzo.
327 6526915 o maleproloco@gmail.com

ore 08:30
- 12:30

Malè
Piazza
Regina Elena

ore 17:00
- 18:30

Dimaro
Teatro
Comunale

DIMARO

IL BAR MOKA

Spettacolo teatrale in dialetto trentino.

VENERDÌ 24 APRILE

dalle ore
21:00

Croviانا
Terdione
riscaldato Via
delle Closure

CROVIANA

SAGRA DE SAN ZORZ

Serata musicale con DJ

ore 20:30
- 22:00

Vermiglio
Teatro Polo
Culturale

VERMIGLIO

MENO MALE CHE OGGI È VENERDÌ

Spettacolo teatrale

ore 14:00
- 15:30

Pracorno
Agritur
Ruatti

RABBI

SAPORI DI UN TEMPO

Scopri la curiosa storia dell'Agritur Ruatti e della sua innovativa agricoltura di montagna. Al termine della visita, ti aspetta una stuzzicante degustazione dei prodotti dell'azienda. A pagamento. Prenotazione entro le ore 16:00 del giorno precedente. 0463 901070



ore 15:00
- 17:00

San Bernardo
Maso Fior di Bosco



DAL PRATO AL PIATTO

Verrai accompagnato in una passeggiata nei prati attorno al Maso Fior di Bosco dove potrai imparare a riconoscere e raccogliere le erbe spontanee. Al rientro ti aspetta una dolce merenda nel giardino del maso accompagnata da tisana alle erbe di montagna e sciroppo ai fiori di sambuco. Poi tutti pronti per preparare i canederli con le erbe raccolte! A pagamento. 0463 985048



SABATO 25 APRILE

dalle ore
19:00

Croviana
Tendone
riscaldato Via
delle Closure



CROVIANA

SAGRA DE SAN ZORZ

Cena tipica e a seguire serata danzante.

ore 14:00
- 16:00

Rabbi Fonti
Loc. Plan



RABBI

PER FARE UN ALBERO CI VUOLE UN FIORE

Laboratorio didattico esperienziale per bambini. Arriva la primavera, i semi cominciano a cercare l'aria del cielo e le foglie si innalzano verso il sole, da questi semi come per magia potrebbe nascere un fantasioso alberello da portare a casa con te: crea il tuo albero speciale con gli esperti del Parco. A pagamento. Attività senza prenotazione

ore 17:00
- 18:00

Pracorno
Mulino Ruatti

VISITA GUIDATA AL MULINO RUATTI

Il Museo del Mulino Ruatti si trova all'ingresso della Val di Rabbi: una vera e propria porta per entrare nella cultura della valle e immergersi nella vita quotidiana di un ambiente alpino del passato. Attività a pagamento senza prenotazione. 339 8665415 – 353 4264921

dalle ore
21:00

Rabbi Fonti
Loc. Plan



ZICORIA E MUSICA

Serata danzante con il gruppo AVIS Rabbi



ore 20:30
- 22:00

Peio Fonti
Auditorium
Terme

PEIO

MUSICA MAESTRO

Commedia teatrale in dialetto



dalle ore
12:00

Croviana
Tendone
riscaldato Via
delle Closure

CROVIANA

SAGRA DE SAN ZORZ

Pranzo tipico, attività pomeridiane e a seguire serata danzante con Nadia e la sua fisarmonica.



dalle ore
09:45

Rabbi Fonti
B&B Erba
Maga



RABBI

ERBE SPONTANEE: UN VIAGGIO DI SCOPERTA NELLA NATURA*

Partecipa con l'esperta Cecilia di "Capra e Cavoli" a un'attività di riconoscimento delle erbe spontanee, prestando particolare attenzione alle piante primaverili. Scopri il loro utilizzo e poi gusta un delizioso spuntino. Nel tardo pomeriggio possibilità di cena e serata musicale con "Moody Trio". Attività a pagamento. 340 0567236 - 0463 985048

ore 10:00
- 16:00

Rabbi Fonti
Loc. Plan



MERCATINO DI PRIMAVERA E SPETTACOLO DEL GRUPPO FOLK "I QUATER SAUTI RABIESI"

A seguire goloso pranzo e pomeriggio in musica organizzati da AVIS Rabbi.



ore 14:30
- 16:00

San Bernardo
Silvia
Pasticceria



VENERDÌ 1 MAGGIO

RABBI

DOLCI SAPORI DI PRIMAVERA

Laboratorio di pasticceria. Insieme a Marco e Sonia di Silvia Pasticceria, potrai preparare dei golosi dolci tipici e scoprire tutti i segreti per renderli davvero perfetti. Mentre il dolce è in forno sorseggia una calda tisana a base di erbe spontanee e gusta un delizioso dolcetto. A fine esperienza porta con te il tuo dolce e la ricetta per prepararlo anche a casa tua. A pagamento. 0463 985048



ZICORIA

FESTIVAL DI SOLE

VAL DI RABBI

24-26 APRILE | 1-3 MAGGIO

Attività, escursioni, laboratori e tanto **buon cibo**, all'insegna della Zìcoria e delle erbe di montagna

Trova le attività più adatta a te nelle pagine seguenti



www.visitvaldisole.it/it/eventi/zicoria-festival-di-sole



*Il tarassaco,
qui in Val di Sole
ZÌCORIA,
è l'oro dei prati
che cura il corpo
e delizia il palato*



ore 15:30
- 17:00

Pracorno
Agritur Ruatti



SAPORI DI UN TEMPO

Scopri la curiosa storia dell'Agritur Ruatti e della sua innovativa agricoltura di montagna. Al termine della visita, ti aspetta una stuzzicante degustazione dei prodotti dell'azienda. A pagamento. Prenotazione entro le ore 16:00 del giorno precedente. 0463 901070



VERMIGLIO

POESIE E MUSICA

Serata di poesie di Piergiorgio Longhi e proiezioni fotografie accompagnati dalla musica della banda Vermiglio-Ossana

ore 20:30
- 22:00

Teatro Polo
Culturale



SABATO 2 MAGGIO

RABBI

VISITA GUIDATA E MESSA IN FUNZIONE DELLA SEGHERIA VENEZIANA DEI BÉGOI

Scopri come la forza dell'acqua veniva impiegata per tagliare, incidere e preparare il legno. La segheria veneziana dei Bégoi fu utilizzata fino agli anni '60; il suo utilizzo permetteva di rendere il lavoro del segantino molto più veloce e meno faticoso. Attività gratuita. Non è necessaria la prenotazione.

ore 10:00
- 14:00
e 12:00
- 16:00

Rabbi Fonti
Segheria
dei Bégoi



ore 12:00

Rabbi Fonti
Malga Monte
Sole



ZICORIE E BIRRA ARTIGIANALE: I SAPORI AUTENTICI DELLA MONTAGNA

Raggiungi la Malga Monte Sole, dove potrai gustare un goloso pranzo a base di tarassaco; ad ogni piatto verrà abbinata una birra artigianale di un birrifico locale. Sarà un'esperienza di gusto indimenticabile, dove potrai riscoprire i sapori autentici della montagna in un contesto naturale suggestivo. Attività a pagamento. Prenotazione entro le 12.00 del giorno precedente T. 0463985048

ore 14:00
- 15:30

(ritorno da
definire)



BAREFOOTING PRIMAVERILE

La primavera è il momento perfetto per rallentare, respirare e riconnettersi con la terra sotto i nostri piedi. Insieme ad un'esperta naturopata vivrai un'esperienza unica: una camminata consapevole a piedi nudi immersi nei colori, nei profumi e nei suoni della stagione che rinasce. Attività su prenotazione entro le 12:00 del giorno precedente, 0463 985048. A pagamento.



ore 10:30
- 11:30

Rabbi Fonti
Somrabbi
- Casel di
Somrabbi



RABBI

VISITA GUIDATA AL CASEL DI SOMRABBI

Visita guidata all' antico caseificio turnario di Somrabbi che è una testimonianza di inestimabile valore della storia e della cultura della Val di Rabbi. Era un importante punto di riferimento per una piccola comunità, un luogo di lavoro espressione dell'organizzazione sociale ed economica della civiltà alpina. All'interno del Casel di Somrabbi è stato allestito un percorso tematico per aiutare il visitatore ad incontrare un mondo e un sistema di valori legati profondamente alla conservazione e alla valorizzazione delle risorse naturali. Attività gratuita. Prenotazione entro le 17:00 del giorno precedente. 0463 909774



ore 08:00
- 16:00

Malè
piazze e vie
del paese

MERCOLEDÌ 13 MAGGIO

MALÈ MERCATO



ore 21:00
- 01:00

Magras
Piazza del
paese

SABATO 16 MAGGIO

MALÈ SAGRA DI MAGRAS

Musica dal vivo e Dj

DOMENICA 17 MAGGIO

RABBI

GIORNATA EUROPEA DEI MULINI

Visita guidata con dimostrazione della segheria veneziana in occasione della Giornata Europea dei Mulini Storici, che si svolge ogni anno nel terzo weekend di maggio. L'iniziativa, organizzata con l'AIAMS, valorizza il patrimonio storico e tecnologico dei mulini e promuove la tutela degli edifici storici, il turismo educativo e i siti ambientali e culturali. Con le guide del Parco si scopre come l'energia dell'acqua veniva usata per lavorare il legno nella segheria veneziana dei Bègoi. Attività gratuita.

ore 10:00
- 14:00
e 12:00
- 16:00

Rabbi Fonti
Segheria dei
Bègoi

MALÉ

SAGRA DI MAGRAS

Pasta in piazza. A seguire Messa con processione accompagnati dal Gruppo Strumentale. Tardo pomeriggio musica dal vivo

dalle ore
12:00

Magras
Piazza del
paese

PEIO

GIORNATA EUROPEA DEI PARCHI*

Escursione accompagnati con Guida Parco per conoscere il delicato equilibrio che contraddistingue gli ambienti di media montagna, tra pascoli, alpeggi e masi. Il 24 maggio si festeggia la Giornata Europea dei Parchi per ricordare il giorno in cui, nel 1909, venne istituito in Svezia il primo parco nazionale in Europa. Spostamento con mezzi propri. Pranzo al sacco. Attività gratuita con prenotazione obbligatoria 0463 909773

ore 09:00
- 16:00

Cogolo
c/o Centro
Visitatori
Peio

VENERDÌ 29 MAGGIO

FOTO D'AUTORE

Inaugurazione mostra fotografica Faganello

dalle ore
17:00

Cogolo
Palazzo
Migazzi

SABATO 30 MAGGIO

CALDES

ARCADIA STREET FESTIVAL DI SOLE

Musica, acrobazie e fanfare comiche animeranno il borgo. Lasciati conquistare dagli artisti di strada in un luogo che, per due giorni, si trasformerà in un palcoscenico a cielo aperto!

Per l'occasione non perdeti l'**inaugurazione della mostra di Street Art a Castel Caldes**.

dalle ore
17:00

Caldes
lungo le vie
del paese



DOMENICA 31 MAGGIO

CALDES

ARCADIA STREET FESTIVAL DI SOLE

Musica, acrobazie e fanfare comiche animeranno il borgo, insieme all'imperdibile mostra di Street Art a Castel Caldes. Lasciati conquistare dagli artisti di strada in un luogo che, per due giorni, si trasformerà in un palcoscenico a cielo aperto!

dalle ore
10:00

Caldes
lungo le vie
del paese



EVENTI IN VAL DI NON



10 APRILE - 2 GIUGNO

Val di Non e Val di Sole

Rassegna enogastronomica nei ristoranti aderenti con menù a tema legati alle erbe spontanee e ai fiori in abbinamento

con la birra artigianale dei birrifici soci della Strada della Mela e dei Sapori delle Valli di Non e di Sole



10 APRILE - 3 MAGGIO

Val di Non e Val di Sole

Passaggiate gastronomiche tra i frutteti, corsi di cucina, itinerari fioriti, escursioni guidate, visite a cantine,

distillerie e birrifici, wine trekking e molto altro



11 - 12 APRILE

Mollaro di Predaia

Giunta alla decima edizione Fiorinda è la manifestazione che celebra la fioritura dei meli della Val di Non:

due giorni di festa con mercato tipico, enogastronomia, laboratori, visite guidate e altro



19 APRILE

Tassullo di Ville d'Anaunia

Una corsa podistica tra colori, profumi e storia della Val di Non, per festeggiare la primavera. Aperta a tutti, agonisti e non, famiglie e bambini

Mostra Mercato dell'Agricoltura



1 - 2 MAGGIO

Cles

La più grande fiera agricola della Val di Non: macchine, fiori e animali per esperti e famiglie. Mercato tipico e divertimento in un evento imperdibile per ogni età



22 - 23 MAGGIO

Fondo

Il festival delle birre artigianali. Giunto alla sua nona edizione, il festival si ripromette di soddisfare le aspettative del visitatore. Ampia varietà di birre artigianali



APPUNTAMENTI



CALENDARIO



CALDES

Musica, acrobazie e fanfare comiche animeranno il borgo, insieme all'**imperdibile mostra di Street Art a Castel Caldes**.

Lasciati conquistare dagli **artisti di strada** in un luogo che, per due giorni, diventerà un palcoscenico a cielo aperto!



2026

