

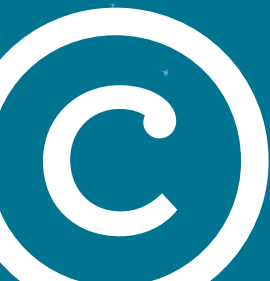

ossana

IL BORGO DEI 1000 PRESEPI



1 DICEMBRE - 7 GENNAIO

XXIV edizione



UN RINGRAZIAMENTO A...

tutti gli enti, le associazioni di volontariato, i volontari che hanno partecipato alla creazione e all'allestimento del percorso, i proprietari degli ambienti messi a disposizione per i presepi.

Uno speciale ringraziamento alla famiglia Bacchini di Verona, alla famiglia Carraro, a Carmen Acurero e a tutti gli espositori.

OSSANA





Ossana è entrata a far parte dell'associazione "I Borghi Più Belli D'Italia". Per saperne di più visita il sito tramite il QR Code

LA NAVETTA DEI PRESEPI



3 dicembre, 8 e 9 dicembre, 16 e 17 dicembre e dal 25 dicembre al 06 gennaio dalle 15:00 alle 19:00.

Partenza: dal parcheggio del complesso scolastico a Fucine e dalla Fermata Skibus di Cusiano.

Arrivo: presso il municipio di Ossana vicino alla stella cometa, punto di partenza del percorso dei presepi.

Servizio gratuito.





MEZZANA



Fermata FTM
Mezzana

**LASCIA A CASA L'AUTO E
SCEGLI LA MOBILITÀ SOSTENIBILE**

Da Trento fino a Mezzana
con il treno Dolomiti Express.

Dal 24 dicembre al 6 gennaio, in Val di Sole,
utilizza lo SKI BUS!

Servizio Navetta



Parcheggio pullman



Fermata Ski Bus



Dolomiti Express



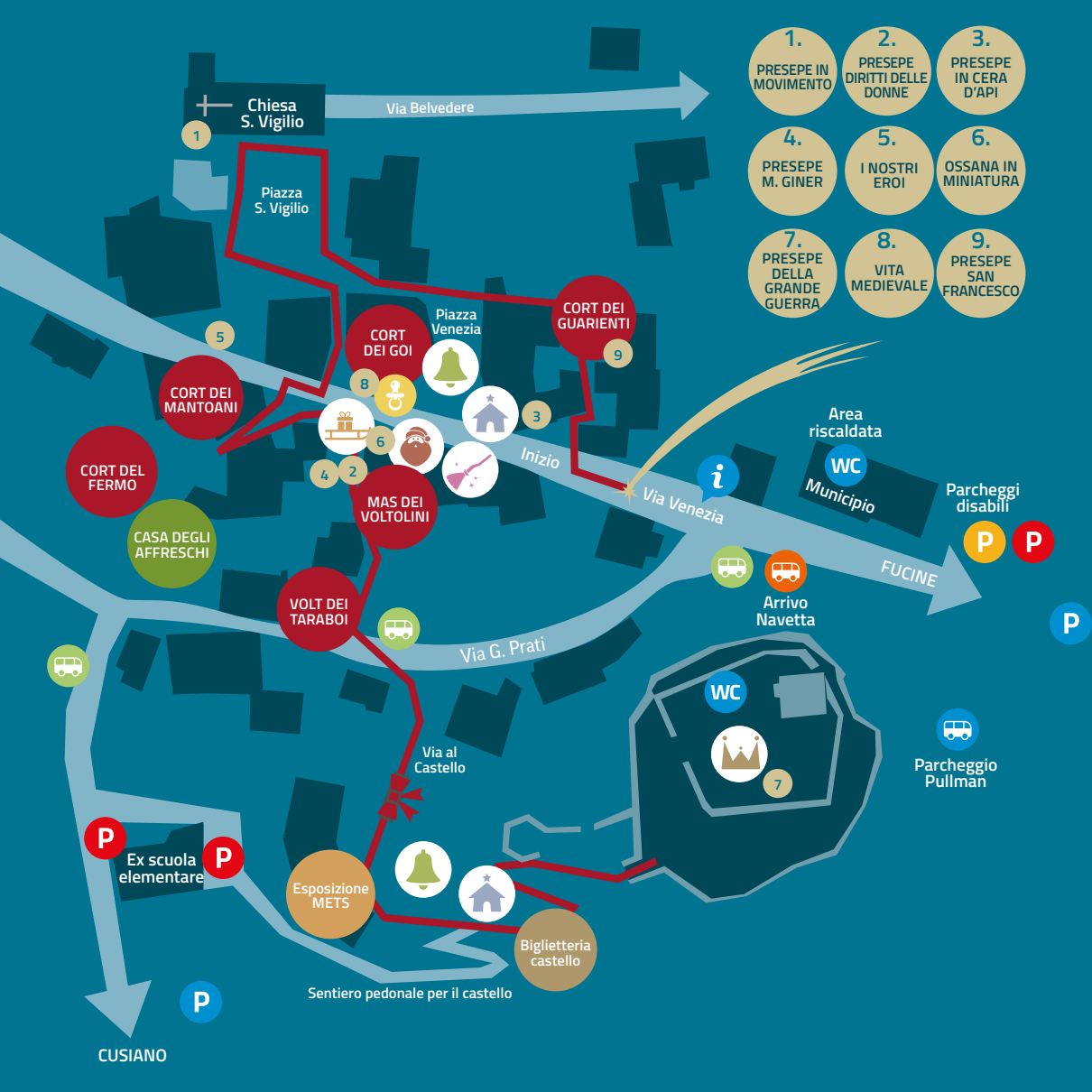

1. PRESEPE IN MOVIMENTO
2. PRESEPE DIRITTI DELLE DONNE
3. PRESEPE IN CERA D'API
4. PRESEPE M. GINER
5. I NOSTRI EROI
6. OSSANA IN MINIATURA
7. PRESEPE DELLA GRANDE GUERRA
8. VITA MEDIEVALE
9. PRESEPE SAN FRANCESCO

Chiesa S. Vigilio

Via Belvedere

Piazza S. Vigilio

Piazza Venezia

CORT DEI GUARIENTI

CORT DEI GOI

CORT DEI MANTOANI

CORT DEL FERMO

CASA DEGLI AFFRESCHI

MAS DEI VOLTOLINI

VOLT DEI TARABOI

Via G. Prati

Via al Castello

Ex scuola elementare

Esposizione METS

Biglietteria castello

Sentiero pedonale per il castello

Area riscaldata

WC Municipio

Parcheggi disabili

Arrivo Navetta

Parcheggio Pullman

CUSIANO



PRESEPI

Più di 1600 presepi unici e inimitabili, più di 1000 motivi per scoprire Ossana



MERCATINI E DEGUSTAZIONI

Tra le casette di legno, scopri tante idee regalo e assaggia i prodotti tipici



CASTELLO

Visita il Castello di San Michele e scopri il mistero della Casa degli Affreschi



CASA DI BABBO NATALE

Un luogo incantato dove ogni bambino può sognare a occhi aperti



Punto Info



Arrivo Navetta



Fermata Ski Bus



Parcheggio pullman



Baby little Home



Parcheggio



Parcheggio a pagamento



ELFOSLITTA

Sali sulla slitta e come un vero folletto di Babbo Natale sorvola Ossana e il suo magnifico castello



EVENTI

Non perderti l'incanto di tanti spettacoli e musica per grandi e piccini



LA CASA DELLA BEFANA

La simpatica vecchietta a cavallo della sua scopa magica premia i bambini: dolcetto o carbone?

Dall'1 dicembre 2023
al 7 gennaio 2024

Dalle ore 10 alle ore 22



Cerca la stella... e segui il filo rosso

Partendo dalla suggestiva stella cometa, un filo rosso ti accompagnerà lungo il percorso tra decorazioni e vie illuminate da lampade artigianali, fino ad arrivare al Castello.

Quasi duemila caratteristici presepi realizzati manualmente da abitanti, artisti locali e internazionali. La rassegna di Ossana, giunta alla XXIV edizione, si arricchisce ancora di iniziative e sorprese tutte da scoprire.



Condividi con noi i momenti più belli ad Ossana
tagga **@ossana1000presepi** e
usa l'hashtag **#ilborgodei1000presepi**





Presepi da non perdere...

Novità 2023/2024

PRESEPE DI SAN FRANCESCO

In occasione dell'ottavo centenario dall'invenzione del presepe, un presepe dedicato al suo santo inventore. Un auspicio di pace per le terre d'origine della natività, in questi tempi difficili

PRESEPE DELLA GRANDE GUERRA

Nel Castello di San Michele, realizzato in occasione del Centenario dello scoppio della Prima Guerra Mondiale, racconta un episodio di "pace separata" avvenuto nella notte di Natale

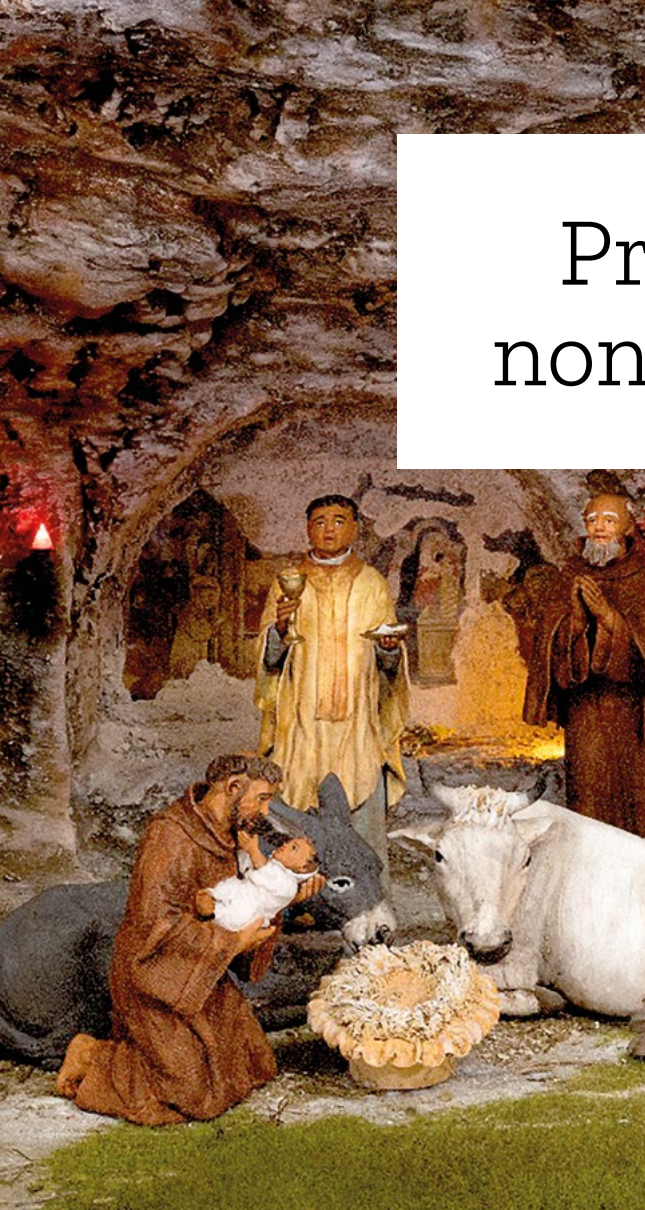

PRESEPE DIRITTI DELLE DONNE

Realizzato per ricordare tutte le vittime di violenza e femmineicidio. La panchina, di colore rosso, è un simbolo per riflettere

PRESEPE MONTE GINER

Realizzato nel 2016 in occasione dei 60 anni della tragedia aerea del monte Giner, avvenuta il 22 dicembre 1956 a oltre 2600 metri di quota



OSSANA IN MINIATURA

Realizzato nel 2020-21, durante la pandemia, rappresenta la fedele miniatura del borgo di Ossana

LE NOSTRE RADICI

Natività ambientata in un paesaggio alpino, realizzata con radici del bosco e materiali naturali

PRESEPE IN CERA D'API

Stupendo presepe realizzato esclusivamente con cera d'api esclusivamete con cera d'api della Val di Sole

I NOSTRI EROI

Presepe realizzato in ricordo di tutte le vittime della recente pandemia e ambientato nella zona di Bergamo

VITA MEDIEVALE

Scena di vita quotidiana nel Medioevo, in un castello con ai piedi un borgo contadino

PRESEPE IN MOVIMENTO

A fianco della chiesa di San Vigilio, rappresenta scene di vita paesana di un tempo

Date di apertura:

2 e 3 dicembre,
dal 8 al 10 dicembre,
16 e 17 dicembre,
tutti i giorni dal 23 dicembre
al 6 gennaio.
Dalle 16:30 alle 18:30





In paese e ai piedi
del Castello di San Michele
2 e 3 dicembre
dall'8 al 10 dicembre
16 e 17 dicembre
dal 23 dicembre al 6 gennaio
Dalle 10 alle 19

Mercatini e degustazioni

Il Mercatino di Natale
propone prodotti
enogastronomici
e artigianali e
la possibilità di scaldarsi
con una bevanda
o un piatto caldo.
Un viaggio suggestivo
tra casette di legno
e affascinanti scorci
con la possibilità di essere
accompagnati
da spettacoli itineranti.





Castello di San Michele

Le antiche mura del castello che ospitano la magia del presepe.
Castello di San Michele sarà eccezionale protagonista
della rassegna dei presepi di Ossana, custode straordinario
di un presepe simbolo della Grande Guerra.
Una suggestione da non perdere!

25 novembre e 26 novembre
dalle 10.00 alle 12.00 e dalle 14.30 e 18.30

Dall'1 dicembre al 7 gennaio
dalle 10.00 alle 18.00
Nei giorni dei mercatini apertura fino alle 19.00

Visite guidate al Castello e al Borgo alle 11 e alle
16 nei giorni dei mercatini

Ingresso a pagamento € 4,00
Gratuito per under 6 e
possessori Trentino Guest Card.

Ridotto € 3,00 per under 18 e over 65,
Family € 12,00 per 2 adulti e due ragazzi under 18.

Possibilità di visite guidate per gruppi
al di fuori degli orari prestabiliti.

Per maggiori informazioni 340 4183540

La casa di Babbo Natale



2 e 3 dicembre
dall'8 al 10 dicembre
dal 23 al 30 dicembre

Dalle 17 alle 19

Attività gratuita

Anche quest'anno torna la fantastica Casa di Babbo Natale!
Un luogo incantato dove ogni bambino può sognare a occhi aperti.

Lavoretti creativi con l'elfo di Babbo Natale

Per informazioni sulle date, contatta l'Ufficio Informazioni di Ossana



A MISURA DI FAMIGLIA

Baby little home Uno spazio accogliente e curato per cambiare o allattare il tuo bebè. Attrezzato per ogni necessità.





La magica Elfoslitta

Sali sulla slitta e come un vero folletto di Babbo Natale sorvola Ossana e il suo magnifico castello. Grazie a un visore potrai calarti in una realtà virtuale e scoprire il percorso che Babbo Natale compie per consegnare i regali ai bambini!

2 e 3 dicembre,
dall'8 al 10 dicembre
16 e 17 dicembre
dal 23 dicembre al 6 gennaio

Dalle 16 alle 19

Attività a pagamento





La Casa della Befana

La Befana vien di notte con le scarpe tutte rotte,
col cappello alla romana, viva viva la befana!
Vieni a trovarla nella sua casa!

dal 2 al 6 gennaio
dalle 17 alle 19

Attività gratuita

ARRIVA LA BEFANA 02 gennaio 17:30 Piazza San Vigilio

La simpatica vecchietta fa il suo ingresso a bordo della sua scopa magica, atterrando con grazia sul campanile di Ossana e poi scendendo nella piazza, avrà l'entusiasmante compito di visitare tutti i bambini, circondata dalle sue affezionate aiutanti. Porterà dolcetti o carbone?

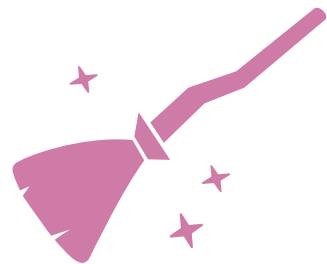

Scopri le Novità



VISITE GUIDATE

Al castello San Michele e al percorso presepi per conoscere la storia del borgo di Ossana e la tradizione presepeistica.

Alle 11.00 e alle 16.00 nelle giornate dei mercatini.

Incluse nel biglietto di ingresso al Castello

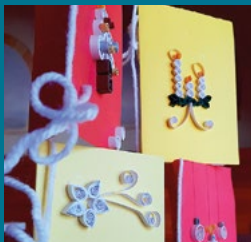

LABORATORIO DIDATTICO "RICCIOLI DI CARTA"

presso Sala Jacopo Aconcio a cura dei Servizi educativi del METS.

Un tempo i gioielli indossati nei giorni di festa erano spesso realizzati in filigrana, tecnica raffinata che dava molto valore ai questi veri e propri oggetti artistici. Nel laboratorio verrà realizzato un biglietto di auguri con il quilling, tecnica che, attraverso la carta, ricorda proprio questi preziosi monili.

Sabato 2, 16 e 30 dicembre dalle 13:30 alle 16:30.

Attività gratuita



CHRISTMAS LASER SHOW

Il Castello di San Michele si riempirà della magia del Natale con suggestive installazioni luminose che vi avvolgeranno sulle note dei classici natalizi.

**Tutti i giorni
alle 17:30 e alle 18:15**

Cerca tra le mura del castello il pozzo della fortuna e scopri la sua magica leggenda!

Tutti i giorni

Spettacoli inclusi nel biglietto del castello.

Progetto finanziato dal Consorzio dei Comuni della Provincia di Trento BIM dell'Adige e dall'Associazione San Vigilio, con il patrocinio dei Comuni di Caldes, Peio e Terzolas.

METS

IL PRESEPE FRA TRADIZIONE E CULTURA MATERIALE

presso Mas dei Taraboi, Via al Castello a Ossana.

Una selezione di oggetti dalle collezioni del METS - Museo etnografico trentino San Michele



Eventi

Non perderti l'incanto di tanti spettacoli
e musica per grandi e piccini

24 novembre ore 20.30
Chiesa San Vigilio
PRESEPI E MUSICA Coro Sasso Rosso Val di Sole e Milano Saxophone Quartet

01 dicembre ore 20.30
Chiesa San Vigilio
PRESEPI E MUSICA Coro Sasso Rosso Val di Sole e Milano Saxophone Quartet

03 dicembre ore 16.30
Castello di San Michele e Piazza Mercatini
INAUGURAZIONE Apertura ufficiale della XXIV edizione. Saluti delle autorità e benedizione della rassegna. Musiche con zampogne e accensione dell'albero. Consegna della bandiera Borghi più Belli d'Italia. Dalle 14.00 alle 19.00 stand con annullo filatelico e cartoline.

08 dicembre ore 16.30
Piazza Mercatini*
FOLLI FOLLETTI Spettacolo itinerante di giocoleria

08 dicembre ore 20.30
Chiesa San Vigilio
MYSTERIUM MARIE, UNA RAGAZZA STRAORDINARIA Concerto di brani sacri del repertorio mariano e letture drammatizzate che narrano la storia misteriosa e sacra di Maria, operaia della divinità

09 dicembre ore 16.30
Piazza Mercatini*
FOLLI FOLLETTI Spettacolo itinerante di giocoleria

12 dicembre ore 17.00
Via Venezia
ARRIVA SANTA LUCIA
Con l'asinello e i dolcetti torna la Santa più amata dai bambini

16 dicembre ore 17.30
Piazza Mercatini*
VOCI STELLATE Concerto del piccolo coro solandro

24 dicembre ore 16.00-19.00
Percorso Presepi
MUSICHE NATALIZIE Concerto itinerante con Zampognaro Lagaro

25 dicembre ore 16.00-19.00
Percorso Presepi
MUSICHE NATALIZIE Concerto itinerante con Zampognaro Lagaro

26 dicembre ore 17.00-19.00
Piazza Mercatini*
LA PARATA DELLE FATE Intrattenimento itinerante con vestiti di luce evanescente

- 27** **dicembre** ore 16.30-18.00
Piazza Mercatini*
CACCIATORI DI STORIE Scopri segreti e leggende insieme al "Om de le Fòle"
- 27** **dicembre** ore 21.00
Teatro Comunale Fucine
CONCERTO DI NATALE Con il Corpo bandistico Ossana-Vermiglio diretto da Giacomo Bezzi
- 28** **dicembre** ore 17.00-19.00
Piazza Mercatini*
GLI ARMONICI CANTORI SOLANDRI
Concerto del quartetto di voci maschili
- 29** **dicembre** ore 16.30-18.00
Piazza Mercatini*
CACCIATORI DI STORIE Scopri segreti e leggende insieme al "Om de le Fòle"
- 30** **dicembre** ore 17.00
Piazza Mercatini*
PICCOLE COLONNE Concerto del prestigioso coro di voci bianche
- 01** **gennaio** ore 16.30
Piazza Mercatini*
XMAS THREE" - TRIO NATALIZIO Concerto di inizio anno con un trio tutto al femminile
- 02** **gennaio** ore 17.30
Piazza San Vigilio e Via Venezia
ARRIVA LA BEFANA CON LE SUE AIUTANTI
La simpatica vecchietta fa il suo ingresso circondata dalle sue affezionate aiutanti

* Gli spettacoli verranno proposti prima nella piazza dei Mercatini in Via Venezia e poi in quella ai piedi del Castello San Michele.

- 03** **gennaio** ore 17.00-19.00
Piazza Mercatini*
CHRISTMAS MADLEY Concerto itinerante di MG duo con sax e fisarmonica
- 04** **gennaio** ore 17.00
Piazza Mercatini*
LA REGINA DELLE NEVI Spettacolo di luci e danza
- 05** **gennaio** ore 16.30-18.00
Piazza Mercatini*
CACCIATORI DI STORIE Scopri segreti e leggende insieme al "Om de le Fòle"
- 05** **gennaio** ore 21.00
Chiesa San Vigilio
CONCERTO NATALIZIO Trio PICCOLA ARENA: Maria Letizia Grosselli soprano, Lorenzo Ricchelli saxofono, Tiziano Rossi organo e pianoforte
- 06** **gennaio** ore 17.00
Piazza Mercatini*
FANTASY SHOW con Moris&Genny
Poesia, fantasia, un cocktail di emozioni accompagnati dai più famosi personaggi delle fiabe



CINEMA OSSANA - Fucine

Il cinema apre per il periodo natalizio.
Per maggiori informazioni e per scoprire i titoli in programmazione, visita il sito web: <https://www.visitvaldisole.it/it/eventi/cinema-ossana>

ORGANIZZATORI: Associazione Il Borgo Antico,
Azienda per il Turismo Val di Sole, Comune di Ossana
SPONSOR: Dolomiti Energia, Consorzio Comune B.I.M. dell'Adige,
Cassa Rurale Val di Sole, Comunità della Val di Sole, Funivie Folgarida Marilleva,
Regione Autonoma Trentino-Alto Adige, Provincia Autonoma di Trento.



UFFICI APT VAL DI SOLE
tel. 0463 901280 - info@visitvaldisole.it

UFFICIO INFORMAZIONI OSSANA
tel. 0463 751301 - ossanainfo@gmail.com

Val di Sole

visitvaldisole.it